Direction Générale Adjointe Innovation Numérique et Systèmes d'Information
Direction du Système d'Information Géographique

Immeuble Le Balthazar
DGA INSI/Direction du Système d'Information Géographique
3ème Etage
2 Boulevard Euromediterranée Quai d'Arenc
13002 MARSEILLE

DEPARTEMENT DES BOUCHES DU RHÔNE

COMMUNE DE LES PENNES-MIRABEAU

Projet d'extension de la ligne BHNS ZENIBUS entre Marignane et Les Pennes-Mirabeau

PLAN DE DIVISION FONCIERE
Parcelle AM n° 660

ECHELLE 1/250

PRESTATIONS DE SAISIES DE DONNEES GEOGRAPHIQUES
SUR LE TERRITOIRE DE LA METROPOLE AIX MARSEILLE PROVENCE
MISE A JOUR SIG - LOT 2

CABINET ARRAGON géomètre expert 1946
Siège Social | 170 Route Départementale 97
Quartier la Roumiouve - 83210 Solliès-Ville
Tél | 04.94.13.51.51 | cabinet@arragon.fr

REFERENCES TECHNIQUES		
DOSSIER INFORMATIQUE No : 41400/43 DATE : 22/11/2023		
REFERENCES ADMINISTRATIVES		
MARCHE MPM SIG LOT 2 No T170084MR		
REDACTEUR	VERIFICATEUR	APPROBATEUR
B. GIRARD	E. ANDRE	L. SAGNAL

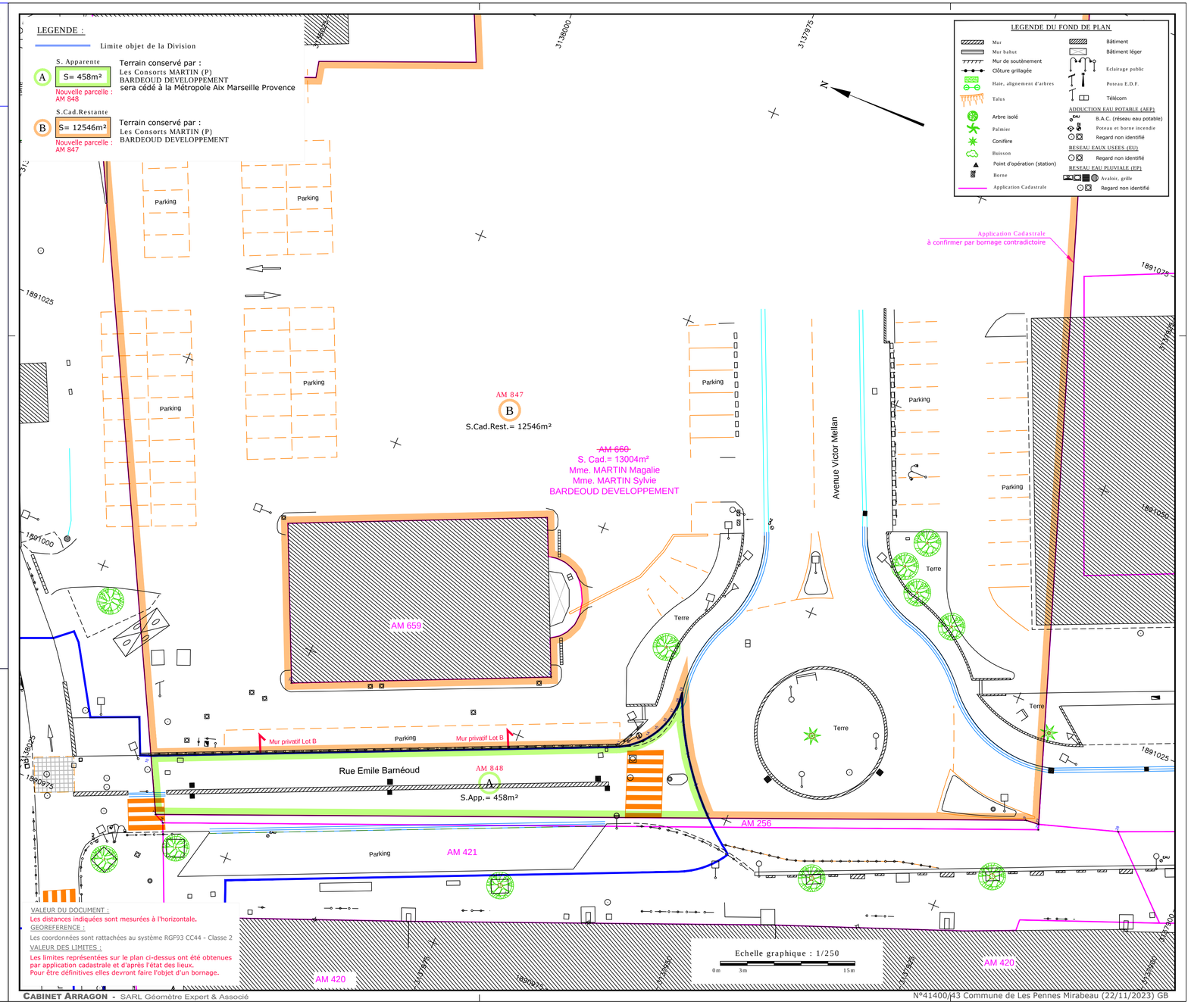

Reçu au Contrôle de légalité le 02 juillet 2024